2021年（令和3年）6月24日（木曜日）
〈NO13301〉先勝（旧暦5月15日）

夕刊矢祭

夕刊矢祭新聞社 日刊（土曜・日曜・祝祭日休刊） 購読料月額1.000円 ※口座振込は＋手数料
矢祭町東舘字桃木町42-2 発行人 菊池正典 ☎0247-46-3508 FAX46-3185

絵本、紙芝居読み聞かせ、ミニビブリオバトルで交流

IDOBATAスタンドと一緒に 東館駅前広場で 6月季節のおはなしかい

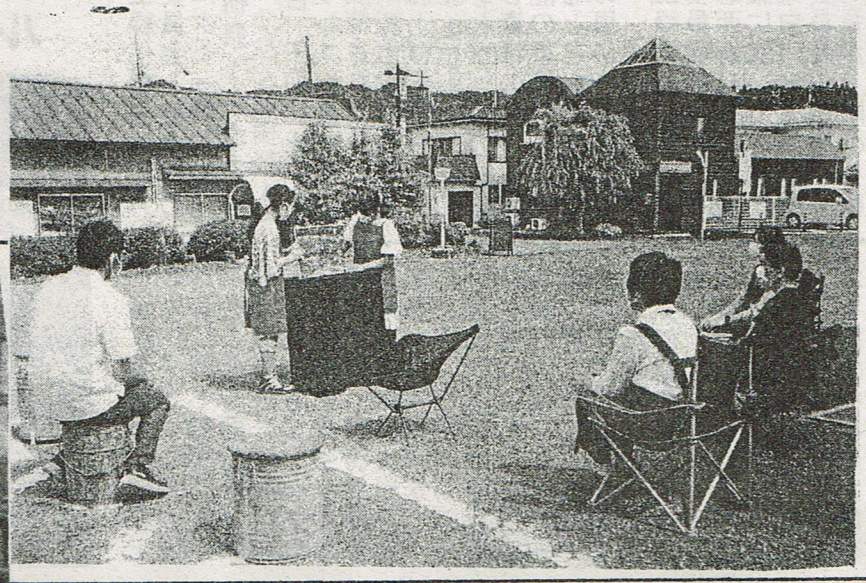

矢祭もったいない図書館の6月季節のおはなし会は、20日午後2時から、東館駅前広場で地域おこし協力隊が開設しているIDOBATAスタンドにおいて開いた。

フリードリンクのおしゃべりスタンドとの交流を図りながら絵本、紙芝居の読み聞かせ、ミニビブリオバトルを行った。

読み聞かせは第11回手づくり絵本コンクール家族の部最優秀賞作品で迫力ある水彩画で描かれた絵本「みんな大好き」で始まり、紙芝居「なちゃんのたなばた」、大型絵本「おじさんのかさ」を読書推進リーダーが発表した。

ミニビブリオバトルは、谷田部咲希さんが「ももものかんづめ／さくらももこ」を、深谷凛さんが「夜カフェ1巻／倉橋燿子」をおすすめ本として内容を説明した。

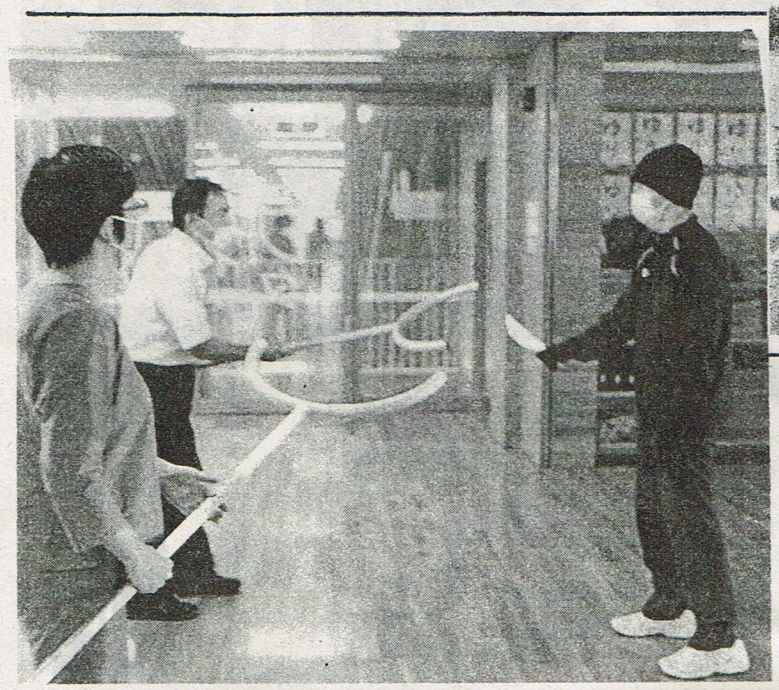

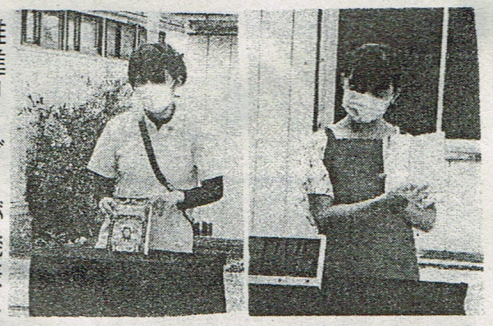

不審者侵入時に迅速的確な行動 矢祭小防犯教室

矢祭小学校（伊藤弘行校長）の防犯教室は、23日午前9時15分から実施し、不審者の侵入時に冷静で迅速かつ的確な行動がとれるよう実地訓練を行った。

棚倉警察署の大竹佑弥、東舘駐在所巡査部長、影山宏子生活安全係を講師に、実地訓練を開始し、大竹さん扮する不審者が刃物を持ち大声を出し校舎内に侵入した。6年生教室前で担任の先生と押し問答の間に児童たちは一斉に避難した。伊藤校長ら先生方がかけつけ刺股を使って不審者の動きを阻止するまでを実演した。

その後体育館における全体指導では、不審者侵入時の対応の仕方、下校途中での不審者への対応の仕方について実技指導が行われた。

スインピアプール監視員を募集

町内プール、スインピア矢祭では、7月1日からの屋外プールオープンを前に、プール監視員を募集している。

期間は8月31日までの2ヶ月間、時間は午前9時から午後5時まで。募集対象は高校生以上、一般を合わせて5名程度、時給は高校生800円、一般900円。申込期限は6月30日まで。

申込み・問い合わせはスインピア矢祭（☎46・2942）まで。

▼ふるさと探検隊は、27日午前9時から「組子細工」講座を開く。

▼新型コロナワクチン接種（65歳未満第1回目）は、26日午後1時30分から町保健福祉センターで実施する。

死亡通知

母 古市タカノ 儀

四月三十日 九十五歳の天寿を全うし永眠致しました
ここに生前のご厚誼を深謝し謹んでご通知申し上げます
追って葬儀は六月二十六日午後一時よりJA斎苑やすらぎの杜棚倉斎場において仏式により執り行ないます

令和三年六月二十四日

矢祭町大字内川字塩ノ平三一一一番地
喪主 古市孝行
古市敏夫
藤田恒和（静子）
外親戚一同

死亡通知

母 沼田タメ 儀

六月十四日午前六時五分 享年九十六歳の天寿を全うし永眠致しました
ここに生前のご厚誼を深謝し謹んでご通知申し上げます
追って葬儀は六月二十七日 正午よりJA斎苑やすらぎの杜棚倉斎場において神式により執り行ないます

令和三年六月二十四日

矢祭町大字小田川字中山二七の三一一
祭主 沼田一夫
外親子供戚一同

※喪家のご意思により 花輪はご辞退申し上げます

急 募！

◆勤務地 矢祭町大字小田川字久保55－2地内
◆業務内容
工場内の受付・案内（来場者への受付・案内となります）
◆勤務時間 8：30～12：45（4、15h）
◆給 与 時給850～880円
◆交通費 当社規定による（上限26，000円）
◆休 日 土日祝日・お盆休み・年末年始
★連絡先
シダックス大新東ヒューマンサービス株式会社
〒963-8022 郡山市西ノ内2-17-7 今泉第2ビル201
TEL 024-927-0396
携帯070-4510-2407（佐藤）
★面接は矢祭町内で行います

緑化推進の思い新た
ルネサンス棚倉で地方植樹祭

国土緑化東白川地方推進委員会と棚倉町の主催による「第70回地方植樹祭～たなぐら未来へつなぐ植樹祭～」が23日、午前10時からルネサンス棚倉東側広場で開催された。

県南各市町村長や県議会および市町村議長ら約80人が出席。エドヒガンとツツジの植樹を通し森林の持つ多面的機能の重要性を再認識するとともに、緑化推進の思いを新たにした。

国土緑化西白河地方推進委員会委員長の髙橋廣志西郷村長の開会の言葉に次いで、国土緑化東白川地方推進委員会委員長の湯座一平棚倉町長が「町の8割以上を森林が占め住み、よい自然環境を有し、私たちの暮らしでも大きな恩恵を受けている。これからも森林整備、森林と保全に務める。ともに子どもたちが健やかに育ち緑化活動が進むことを願う」と式辞、須藤俊一町議会議長があいさつ。県知事代理の前田洋県南農林事務所長、県議会議長代理の宮川政夫県議会議員が来賓祝辞を述べた。次いで社川幼稚園年長児15人が湯座委員長を前に「私たちは緑を愛し大切にし、緑を育て守ります。自然の恵みに感謝し緑を未来につなぎます」などと元気に緑の誓いを述べた。

続いて湯座委員長ら19人と園児が馬場都都古別神社で採取し種から育てたエドヒガン5本を記念植樹したほか関係者がヤマツツジ25本、ミツバツツジ25本を植え大きく成長することを願った。

1等6億円がでた～！
棚倉チャンスセンター

「1等6億円がでた！」。棚倉町流にある東白川郡内唯一の宝くじ売り場棚倉チャンスセンターで販売した「第1594回ロト6」で1等6億円の当選券がでたと棚倉町内はもとより近隣市町村で話題となっている。

ロト6は1～43の数字の中から異なる6個の数字を選ぶ数字選択式宝くじ。原則1年中、宝くじ売り場、ネット、また一部の銀行ATMで購入でき毎週月曜日と木曜日に抽選が行われ、1口200円から購入できる。

今回の抽選は今月14日に行われたもので、抽選数字は01、05、06、13、34、36。通常1等当選額は2億円だが当選者が居ないなどで繰り越されるキャリーオーバーが積み上げられ最高額となる6億円となった。

同センターでは平成20年にも8千万円の高額当選者がでている。町内外から高額当選の噂を聞きつけた人が運の者を求めて訪れ、「億万長者誕生」などと記されたマルチケースが進呈されている。

なおロト6の1等当選確立は609万6454分1。幸運な売り場でワクワクドキドキを体感してみては。

不動産のことなら
なんでもお任せ下さい
土地、建物、アパート
査定、売買、賃貸
不動産相続、競売代行
アパート経営、不動産投資
無料相談受付中！
福島県知事免許(1)第2914号
奥久慈不動産
塙町大町3丁目39-3 ☎43-0745
http://okukuji-fudousan.com

オープン50周年
マスク着用
検温を実施しております。
記念ボウリング大会
7／6（火曜日）～7／25（日曜日）
豪華賞品の一例（全員賞品あり良い賞品が飛び飛びに）
50位 50型テレビ
150位 高圧洗浄機
250位 洗濯機
350位 冷蔵庫
450位 ソファー
（1人3ゲーム）一般参加OK，参加時間フリー
☆前売り券絶賛発売中☆
前売りは500円お得
4000円（当日）⇒3500円
アローボウル 0247 33-3155
電話予約OK
ドリンク祭り
7/9(金)～25(日)の週末金土日
50％OFF
各ドリンク（ボトル含む）
各種宴会ご予約承り中
ボーカル南 0247-33-8155

車・家・店舗・事務所のワクチン！
抗菌 消臭 抗ウイルス
新光触媒
エコキメラ
光エネルギー不必要！暗所でも効果発揮！
24時間働き続けカビやウイルス除去!!
(有)クマイ TEL26-3794
www.ktk-kumai.com

コロナに負けないように頑張りましょう！
主な事業内容
車両販売
車検・整備
保険、鈑金塗装
お気軽にご相談下さい
併設しているカフェのみのご利用大歓迎！
グッド ファクトリー
Good Factory
塙町桜木町412-1 営業時間8:30～18:00
TEL57-7522 FAX57-7523
携帯080-5556-5673
代表 小林 貴俊
【各種クレジットカードで支払いが可能です】

ゴミ処分のことなら
ナスクリーン
☎43-4333
小さなゴミから家一軒丸ごとまで
倉庫、物置の整理 引っ越し
別荘、空家・空地の管理
なんでもおまかせください。
塙町大町3－37－1
ナスクリーン有限会社