2021年（令和3年）6月22日（火曜日）
〈NO13299〉大安（旧暦5月13日）
夕刊矢祭
夕刊矢祭新聞社 日刊（土曜・日曜・祝祭日休刊）
購読料月額1,000円
※口座振込は＋手数料
矢祭町東舘字桃木町42-2 発行人 菊池正典 ☎0247-46-3508 FAX46-3185

献血バス来町 26人協力

同会場で 骨髄バンクドナー3人登録

福島県赤十字血液センターの献血バスは、昨21日に来町し、午前中はユーパル矢祭駐車場、午後は町役場駐車場において協力を受付けた。男性17歳から、女性18歳から64歳（60～64歳に献血経験があれば69歳）までの体重50kg以上の方へ400㎖献血をお願いし、両会場合わせて26人が協力した。

現在、医療機関からの注文（赤血球製剤）の95%が400㎖献血によるもので、輸血を受ける患者にとって、200㎖献血に比べ400㎖献血からの血液を輸血した方が、副作用（発熱、発疹）発生が大幅に減少し安全性が向上するため、400㎖献血を採血基準としている。

同会場で実施した骨髄バンクドナー登録会では青砥安彦さんらが相談に応じ、3人が登録した。

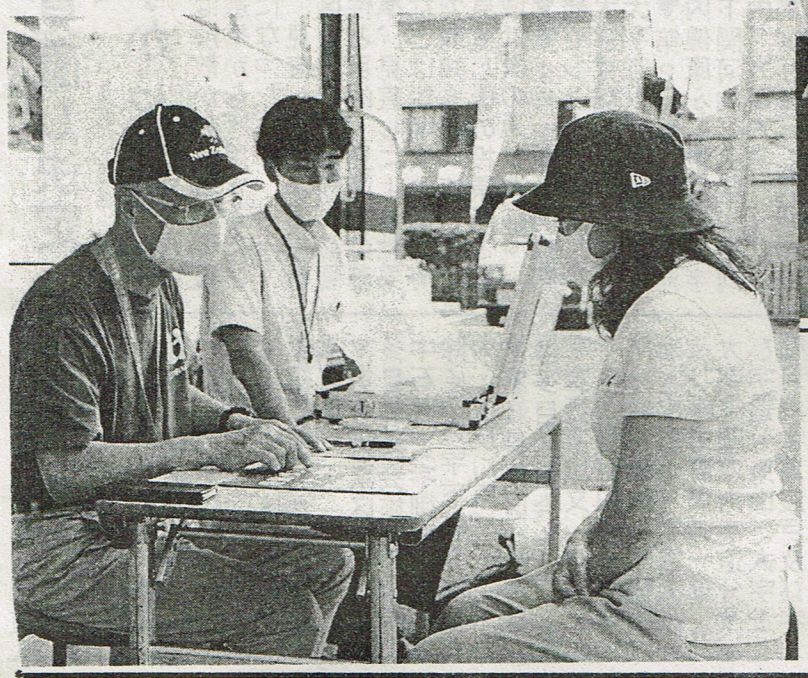

シルバー人材センター館山ランド草刈り

矢祭町シルバー人材センターでは、雑草が覆い繁るこれからの季節は、草刈り作業による環境整備に大きな役割を果たしている。広い面積と急な土手の多い館山ランドでも、シルバー人材センター会員が草刈り作業にあたった。（写真）

▼教育委員学校訪問は、あす午前9時から実施、午後3時から定例教育委員会を開く。

▼町青少年育成町民会議総会は、24日午後6時30分からユーパル矢祭で開く。

▼町民講座「ガーデニング教室」は、26日午前10時から町中央公民館で開く。

御会葬御礼

亡母 谷田部ミキノ儀

葬儀に際しましてはご多忙中にも拘らず遠路わざわざ御会葬下され且つ御鄭重なる御神饌料を賜り厚志の程有り難く厚く御礼申し上げます
早速拝趨の上御挨拶申し上げるべき処略儀ら紙上を以って御礼申し上げます

令和三年六月二十二日

矢祭町大字関岡字江戸塚二一番地
施主 谷田部 正
外 兄弟親戚一同

水まわりのリフォームは
そうだへ
快適です！
生活を楽しくより快適にしませんか？
お気軽にご相談ください。
無料でお見積りいたします。
ホームショップ そうだ
TEL 46-3107

新規おともだち登録で
500円クーポンプレゼント中
令和3年
初盆展示会
開催中
24時間365日対応 お気軽にお問い合わせください
0120-33-2902
SUZUKIZOUKATEN
スズキ造花店 メモリアルギャラリー
棚倉町大字流字豊前60-2［年中無休］9:00-17:00

大きなゴミから、小さなゴミ
ゴミの事なら、どんな事でもお任せ下さい。
引っ越しで出るゴミも引き受けます。
フリーダイヤル 0120-538-566
家電リサイクル取扱店
守丸興業㈱
TEL 3633-8655
FAX 3633-4617

～家族の空間～
大国屋ファミリーホール
開場致しました
終焉の時は家族で送りたい
そんな想いをカタチに…
ご遺体の安置 お通夜 告別式 法要等
すべてが可能です
家族葬 ¥250000-（会員価格）
会館見学 資料請求 随時承ります
葬祭の 株式会社 大国屋
TEL0247-43-0122(代)

町内投票区見直し決定

今年十月の衆議院選挙から適用へ

13から7投票区に削減
投票所6地区会場を廃止

矢祭町選挙管理委員会（菊池貞幸委員長）は、選挙投票区の見直し計画について議会や区長会などで説明し、町民には意見（パブリックコメント）を募集するなど準備を進めていたが、6月1日付で見直しを決定した。これまでの13投票区から7選挙区となり、今年10月任期満了又は解散かの衆議院議員選挙から適用することになった。

見直し案による投票区の現状と課題、必要性と目的、見直しの基準、見直しによる効果などは説明会や広報等で周知を図ってきたが見直し後の投票区と区域は次の通りとなる。

▼第1投票区（山村開発センター）大字金沢、大字東舘、大字小田川、大字宝坂。

▼第2投票区（上関河内健康ふれあい館）大字下関河内、大字上関河内、大字大坪。

▼第3投票区（高城構造改善センター）大字関岡、大字内川字矢祭・字真木野・字宇津木・字西原・字石原道上・字高地原中・字久保・字正部・字谷地下・字古内・字下野内・字宇津久・字上台・字久曽渡及び字トキノスの一部、大字山下、大字高野。

▼第4投票区（内川保健福祉館）大字内川、大字茗荷。

▼第5投票区（中石井多目的集会施設）大字中石井、（字御殿川原を除く）大字下石井城主内・字反川原。

▼第6投票区（高野谷地多目的集会施設）大字宝坂字川又・字湯ノ平・字笹野田輪・字柳町・字日面沢・字鶴ヶ池・字広畑・字五人畑及び字市野沢の一部、大字下関河内字追分及び字追分東山、大字上関河内字馬渡戸及び字東山。

▼第7投票区（下石井多目的共同利用施設）大字下石井、大字戸塚、大字金沢字大子沢、大字中石井字御殿川原。見直しにより、投票会場だった宝坂構造改善センター、大坪多目的集会施設、真木野公民館、茗荷多目的集会施設、追分多目的集会所の7地区は廃止される。

ポスター掲示場数については、法定設置数が変更となり、これまで55箇所からの削減を最小限にとどめた48箇所の設置とし、啓発効果につなげるとしている。

○見直し後の投票区と区域

投票区	区　域
第1投票区	大字金沢（第8投票区に含まれる区域を除く。）、大字東舘、大字小田川、大字宝坂（第7投票区に含まれる区域を除く。）
第2投票区	大字下関河内（第7投票区に含まれる区域を除く。）、大字上関河内（第7投票区に含まれる区域を除く。）、大字大坪
第3投票区	大字関岡、大字内川字矢祭・字真木野・字宇津木・字西原・字石原道上・字高地原中・字久保・字正部・字谷地下・字古内・字下野内・字宇津久・字上台・字久曽渡及び字トキノスの一部、大字山下、大字高野、
第4投票区	大字内川（第3投票区に含まれる区域を除く。）、大字茗荷
第5投票区	大字中石井（字御殿川原22-1・23・26-1を除く。）、大字下石井字城主内3-2及び字反川原2-3
第6投票区	大字宝坂字川又・字湯ノ平・字笹野田輪・字柳町・字日面沢・字鶴ケ池・字広畑・字五人畑及び字市野沢の一部、大字下関河内字追分及び字追分東山、大字上関河内字馬渡戸及び字東山
第7投票区	大字下石井（字城主内3-2及び字反川原2-3を除く。）、大字戸塚、大字金沢字太子沢、大字中石井字御殿川原22-1・23・26-1

県総体テニス
県南予選会で
矢祭町8ペア
県大会出場権

6月20日、白河市らさかの森スポーツ公園内テニスコートにおいて第74回福島県総合体育大会ソフトテニス競技スポーツ少年団の部県南地区予選会が開催された。

矢祭町からは、矢祭町ソフトテニススポーツ少年団（矢祭ジュニアソフトテニスクラブ、SUTC、矢祭中学校男子ソフトテニス部、矢祭中学校女子ソフトテニス部の4団体で構成）として、小学生男子の部2ペア、小学生女子の部6ペア、中学生男子の部3ペア、中学生女子の部4ペアの15ペアが参加し、コロナ禍での無観客（選手・指導者のみ）の中、熱戦を繰り広げた。

各部門の上位8ペアは、8月1日にいわき市で開催される県大会に出場する。矢祭町ソフトテニススポーツ少年団からの県大会出場ペアは次の通り。

◎小学生男子の部

4位＝古市海斗・小瀧大河組（6年生・6年生）、8位＝佐川遼太・溝井歩夢組（5年生・5年生）※溝井選手は西郷ジュニア

◎小学生女子の部

4位＝鈴木梨心・鈴木侑莉組（6年生・6年生）、5位＝小林愛・石井紗南組（5年生・5年生）、5位＝菊池杏南・生田目麻理映組（5年生・4年生）、8位＝須藤優莉菜・佐藤心結組（5年生・5年生）

◎中学生女子の部

4位＝菊池凛子・神長愛菜組（1年生・1年生）、5位＝薄井菜摘・藤田萌花組（3年生・3年生）

令和3年度矢祭町会計年度任用職員の募集について

【矢祭小学校（公立学校講師）】
1．募集人員　小学校講師（免許を有する方）若干名
2．勤務条件等
（1）勤務時間　1週間当たり38時間45分（フルタイム）
（2）休　　日　原則は土曜日　日曜日及び祝日
（3）そ の 他　賞与支給、通勤手当、社会保険加入
3．雇用期間　令和3年8月20日から令和4年3月31日まで

【やまつりこども園（保育士等）】
1．募集人員　保育士（資格を有する方）若干名
2．勤務条件等
（1）勤務時間　1週間当たり38時間45分（フルタイム）
（2）休　　日　原則は土曜日　日曜日及び祝日
（3）そ の 他　賞与支給、通勤手当、社会保険加入
3．雇用期間　令和3年9月1日から令和4年3月31日まで

【スインピア矢祭（事務員）】
1．募集人員　事務兼監視員　若干名
2．勤務条件等
（1）勤 務 日　週5日（週休2日制）
（2）勤務時間　午前8時30分～午後8時15分
※3交代制によるシフト制
（3）その他　賞与支給、通勤手当、社会保険加入
3．雇用期間　令和3年8月1日から令和4年3月31日まで

【以下上記職種共通】
1．申込み及び受付時間
（1）提出書類　①選考試験申込書　②履歴書　各1通
※矢祭町教育委員会にある指定の用紙
（町HPからもダウンロードできます）
（2）申込期間　令和3年6月15日（木）～
令和3年7月16日（金）
（3）申込先　教育委員会教育課（矢祭町中央公民館内）
☎0247－46－4580

「いざ」というとき
「どこの葬儀社の会員にも入っていない」
ご安心ください！病院等で「はなよし」をご指名
いただければ一葬懸命にお手伝いをさせていただきます。
式場に入って宿泊・お通夜をする場合の追加料金が心配
当社の追加料金は式場に入ってから1時間につき 1,100円 税込 です。
さらに何日間滞在しても上限は 55,000円 税込 ですので安心です。
（例）葬儀前日の午後2時に式場に入って納棺、通夜を行う場合
（午後2時～翌日午前9時の計19時間滞在）
追加料金は地域No.1の安さの20,900円 税込 です
ご葬儀のことなら はなよし
<本社>塙町塙字栄町7・7<斎場>棚倉町棚倉字崖ノ上19・3
0120-74-1446
矢祭営業担当：篠田【携帯】090-3647-6608