2017年（平成29年）10月26日（木曜日）
（NO，12423）　先負（旧　9月　7日）
夕刊 矢祭
夕刊矢祭新聞社　日刊（土曜・日曜・祝祭日休刊）　月極1，000円
矢祭町東舘字横木町42－2　発行人　菊池正典　☎46－3508　昭和57年12月6日第3種郵便物認可

念願の日本百名山を踏破

金沢字矢沢　片野恵仁さん目標達成！

筑波山を皮切りに白馬岳まで登頂

日本百名山の登頂まで残り１山になった金沢字矢沢の片野恵仁さんが、目標の日本百名山の登頂を達成した。

今年の再生は、筑波山から始まり、十六山目の白馬岳で成就した。

九年ぶりの挑戦で、特に筑波山は、にんじんの踏破を目指した。

一年間で百名山の踏破を目指した。

日本百名山の踏破は、十年前の平成二十年から始まり、十年間で百名山の踏破を目標に、二十年間で百名山の踏破を目標にした。

日本百名山は、筑波山、那須岳、日光白根山、男体山、皇海山、燧ケ岳、会津駒ケ岳、平ケ岳、至仏山、尾瀬ヶ原、燧ケ岳、帝釈山、武尊山、谷川岳、巻機山、苗場山、妙高山、火打山、雨飾山、戸隠山、御嶽山、乗鞍岳、槍ヶ岳、穂高岳、焼岳、霧島山、大菩薩嶺、甲斐駒ケ岳、北岳、間ノ岳、塩見岳、荒川三山、赤石岳、聖岳、光岳、甲斐駒ケ岳、仙丈ヶ岳、鳳凰山

幼児教育専門家を講師に みんないっしょにおはなしかい

小道具を使い昔話、わらべうた

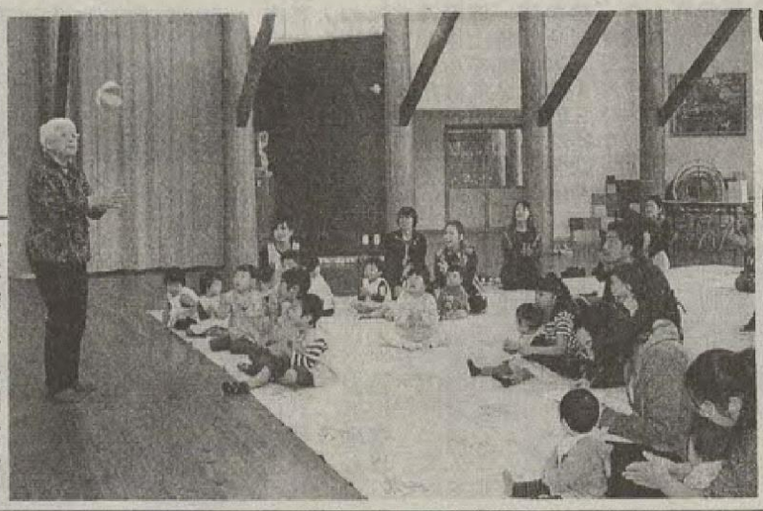

矢祭町主催の「おはなしかい」は、図書館ボランティアの会員が毎月一回、幼児を対象に開催している。今年は、十月二十日に遊戯室で開かれ、九人の幼児とその保護者が参加した。

講師は、福島県三春町に生まれ、郡山市の幼稚園、小学校、中学校で教育を専門とする藤田浩子さん。

藤田さんは、昔話や民話、童話、紙芝居、手遊び、わらべうたなどを通して、子どもの心を育てる事の大切さを話した。

昔話では、「おもいでの小学校」、「はかなや船頭」、「ならがわ」、「大きな袋」、「実演」などを、紙風船やけん玉、手遊びでは、「ひとつ、ふたつ、みつ」、「ゆびさん、こんにちは」、「ぞうさんのはな」などを、親子で楽しんだ。

HONDAキッズエンジニア体験募集
株式会社ホンダカー幸治東白川店（藤田代表取締役）は、経営理念である地域社会の一員として、環境貢献事業を行っています。

東白川ご当地キャラ祭 in たなぐら

平成29年10月29日（日）午前9時～午後3時30分

雨天決行（ステージは屋内に変更）

会場／棚倉城跡周辺

跡地周辺のニ五十九ヘクタール

ご当地キャライベント

各種ステージイベント

JRバス車両コーナー

移動水族館

スナッグゴルフ体験

自衛隊等車両コーナー

スタンプラリー

（写真を各展示ポスターは開催スター）

ちょっとした大工仕事
お任せください！
イシイ大工
代表　石井征義（せいぎ）
塙町上石井　TEL43-3693

休診のお知らせ
研修のため、誠に勝手ながら、
10月30日（月）は
休診とさせていただきます。
ご迷惑をおかけし申し訳ございませんが、どうぞよろしくお願いいたします。
ご予約が取りやすくなりましたので、まずはお気軽にお電話ください。
（交通事故・各種保険取扱）
矢祭げんき整骨院
矢祭町大字東舘字舘本9－1
TEL0247－57－6705

困ったお風呂のことならソウダ！！　そうだへ
早速テンワを
（電）四六－三一〇七
ホームショップそうだ
サーティレナ

駐車場が更に広くなりました
くらべて下さい　本物は真似できない
安心価格　¥398,000－（税込）
※追加料金一切不要
★入会金1万円のみのとてもお得な
永遠の会員　随時募集！
大国屋塙斎場
株式会社　大国屋　塙町桜木町198-3　☎0247-43-0122(代)

クルマの事なら
なんでもおまかせください！！
車検・鈑金　お見積もり無料！！
安心整備・ロードサービス・自動車保険
修理・点検・パーツ取り付けもおまかせください！
全メーカー新車中古車販売、修理、保険
民間車検
鈑金塗装
矢祭自工
TEL46－3188